MAYARD
מיה גל

ma façon דרך קלה ופשוטה
לשדרג ריהוט של איקאה

גבירותי ורבותי, מהפך

צבע, החלפת רגליים ועיטור בידיות מעוצבות
יעניקו לכם רהיט חדש ומרענן בעלות נמוכה

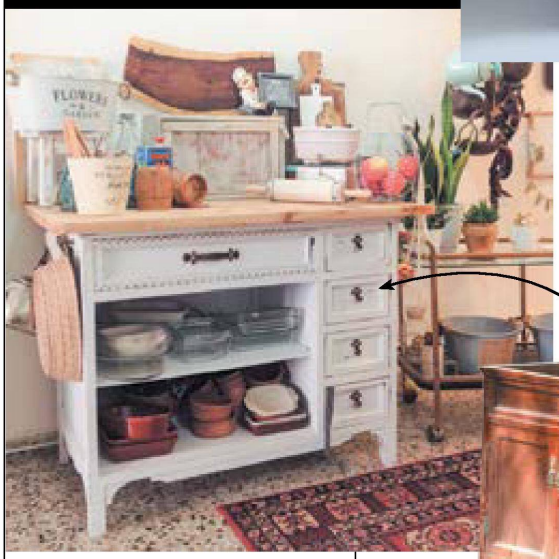

HANDMADE BY HADAS
הדס דה ויר

טיפים לעיצוב ביתי מהדס דה ויר

- כל רהיט יכול לשמש בתפקיד שונה בפינה אחרת בבית.
- אם אתם לא יודעים לצבוע טוב לבד, קנו "צבעי אינסטנט" שלא מצריכים שיוף וגימור מקצועי, כגון צבעי שאבי שיק שנמכרים כשהם מגוונים.
- אם החלק העליון של משטח הרהיט שבור או לא תקין, צפו אותו בטפט נדבק – פתרון זול ויפה.
- במקום להעיף מהבית ירושה של רהיט ענתיקה (שהוא לרוב בצבע חום) לא לחשוש לחדש אותו בצבע מודרני.